



Rapport de la Situation Epidémiologique Maladie a Virus Ebola en Guinée 20 Juin 2015

I. Points saillants

- **Un (01)** nouveau **cas confirmé** a été notifié ce jour dans la préfecture de **Boké**. Il n'est pas connu comme contact au quartier **Bagataye dans Kamsar-centre** ;
- **Soixante-quatorze (74)** décès communautaires notifiés dont **Soixante-douze (72)** sécurisés tous négatifs.

II. Dynamique de l'épidémie:

Table 1. Répartition des cas notifiés par préfecture le 20/06/2015, Guinée

Préfecture de résidence	Cas Confirmés	Cas Probables	Cas Suspects	Total
Boke	1	0	1	2
Conakry	0	0	1	1
Forecariah	0	0	8	8
TOTAL	1	0	10	11

Table 2. Décès communautaires notifiés à la date du 20/06/2015, Guinée

Décès Communautaires		Total décès
Enterrements Sécurisés	Enterrements Non-sécurisés	
72 (dont 00+)	2	74

Données épidémiologiques et cartes disponibles sur <http://guinea-ebov.github.io/>

Guinée - Epidémie de la Maladie à virus Ebola
Table 3. Situation des patients dans les centres de traitement et de transit fonctionnels, 20/06/2015, Guinée

	Conakry CTE	Coyah CTE	Macenta CTE	N'zérékoré CTE	Kindia CTE	Boké CDT	Forécariah CTE	Siguiro CDT	Conakry CTS	Total
Cas confirmés	0	0	0	0	8	1	3	0	1	13
Cas suspects	8	0	0	0	1	2	5	0	0	16
Sorties guéris	0	0	0	0	0	0	0	0	0	0
Décédés	0	0	0	0	0	0	1	0	0	1
Total hospitalisés au CTE	8	0	0	0	9	3	8	0	1	29

Table 4. Capacité des CTEs et CDTs en Lits, 20/06/2015, Guinée

Centres	Section Suspects (Lits)	Section Probable (Lits)	Section Confirmé (Lits)	Total (Lits)
CTE Donka	5	0	10	15
CTE Coyah*	12	8	40	60
CTE Macenta	12	8	10	30
CTE N'Zerekore	12	8	30	50
CDT Siguiro	4	6	10	20
CTE Forécariah	5	6	12	23
CDT Kérouané	4	6	10	20
CDT Kamsar	2	0	0	2
CTE Beyla	12	8	30	50
CTS Conakry	0	0	5	5
CTE Kindia	8	8	46	62
Total	76	58	203	337

*Fermé le 20/06/2015 pour travaux

Table 5. Etats des Laboratoires, 20/06/2015, Guinée

N°	Laboratoires	Localisation	Etat du Laboratoire
1	CREMS	Kindia	Fonctionnel
2	CTS	Conakry	Fonctionnel
3	EUMLab	Coyah	Fonctionnel
4	IP France	Macenta	Fonctionnel
5	IPD Donka	Conakry	Fonctionnel
6	KPLAN	Forecariah	Fonctionnel
7	PHAC	Boké (Kamsar)	Fonctionnel
8	REDC	Conakry	Fonctionnel
9	Labo Mobile	Dubrèka (Tanene)	Fonctionnel



Guinée - Epidémie de la Maladie à virus Ebola

Table 6. Situation du suivi des contacts, 20/06/2015, Guinée

Contacts	Nombre
Nouveaux contacts du jour	75
Nombre de contacts sortis ce jour	6
Nombre de contacts confirmés ce jour	0
Contacts à suivre	2 030
Contacts suivis	1 978
% suivis	97,4

Table 7. Nouveaux cas confirmés pendant la semaine 25 (15 - 21 juin 2015), Guinée

Préfecture	Semaines			15-juin	16-juin	17-juin	18-juin	19-juin	20-juin	21-juin	Semaine 25	Contacts listés
	22	23	24	lun.	mar.	mer.	jeu.	ven.	sam.	dim.		
Boké	1	1	2	0	0	0	1	3	1		5	168
Conakry	0	2	1	0	0	0	0	0	0		0	46
Dubreka	4	2	4	0	0	0	0	1	0		1	309
Forécariah	7	7	3	0	1	1	1	0	0		3	1507
Fria	1	0	0	0	0	0	0	0	0		0	0
Total	13	12	10	0	1	1	2	4	1		9	2030

Carte 1. Sous-préfectures où des réticences ont été signalées par les équipes de la riposte/suivi, 20/06/2015, Guinée

Fria	CU(centre)
------	------------

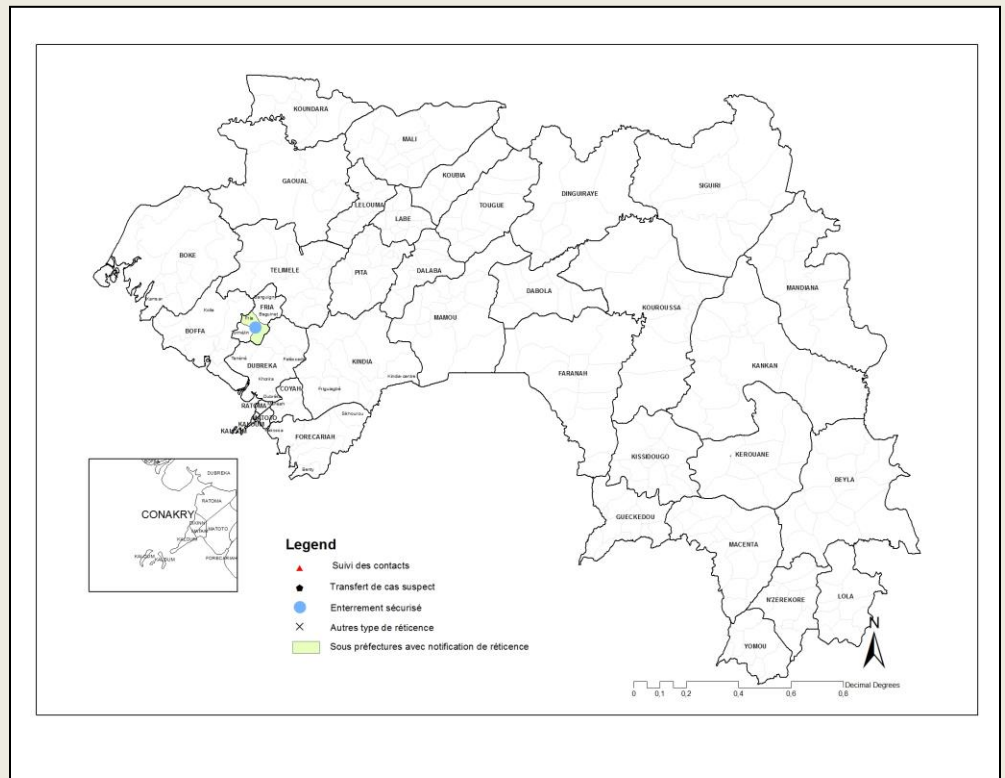



Guinée - Epidémie de la Maladie à virus Ebola

Graphique 1. Distribution des cas notifiés, par semaine (début des signes*), 30/12/2013 – 20/06/2015, Guinée

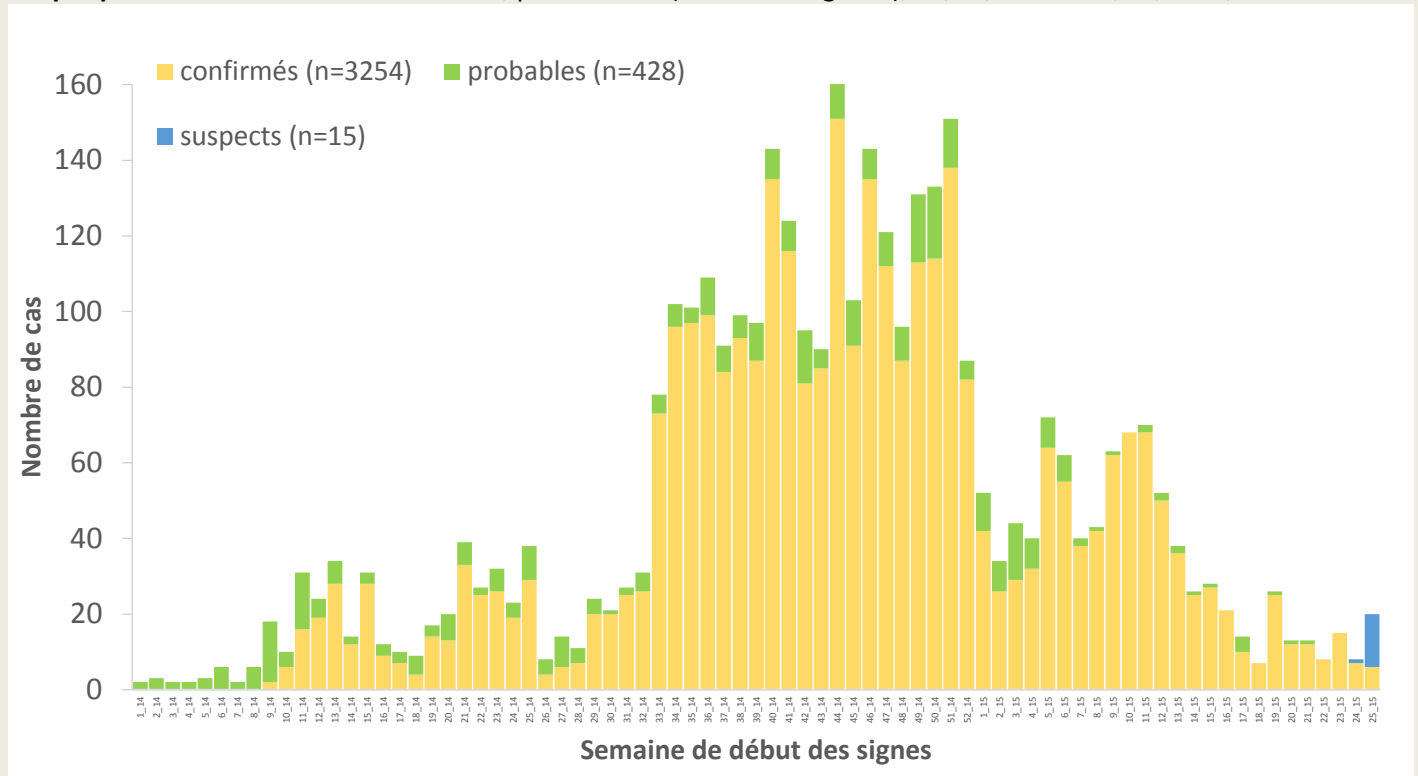

*Valeurs manquantes pour date de début des signes = 1

Graphique 2. Distribution des cas confirmés et décès, par mois de confirmation et de décès, 30/12/2013-20/06/2015, Guinée

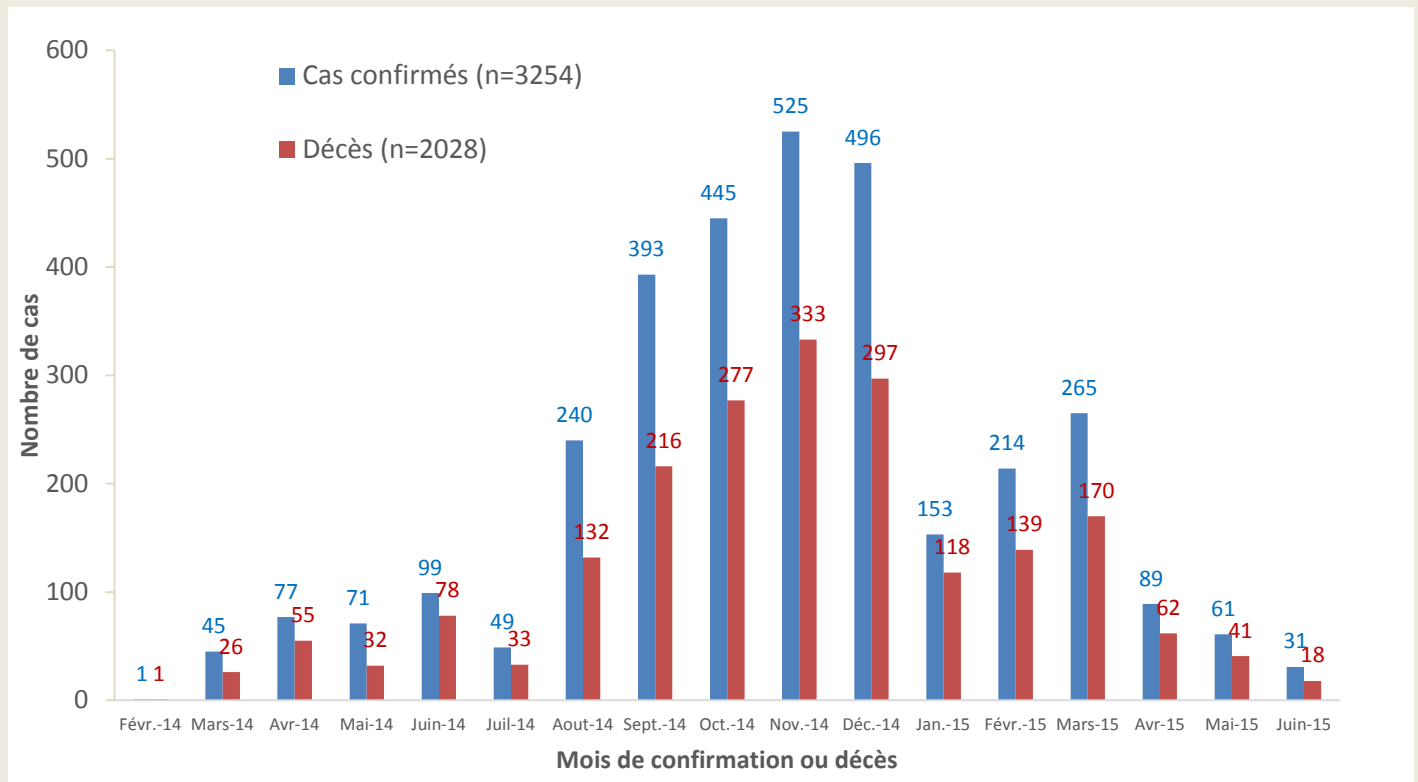



Guinée - Epidémie de la Maladie à virus Ebola

Carte 2. Répartition par préfectures des cas confirmés et classification des préfectures selon le niveau d'alerte, 31/05/2015-20/06/2015 (21 jours), Guinée

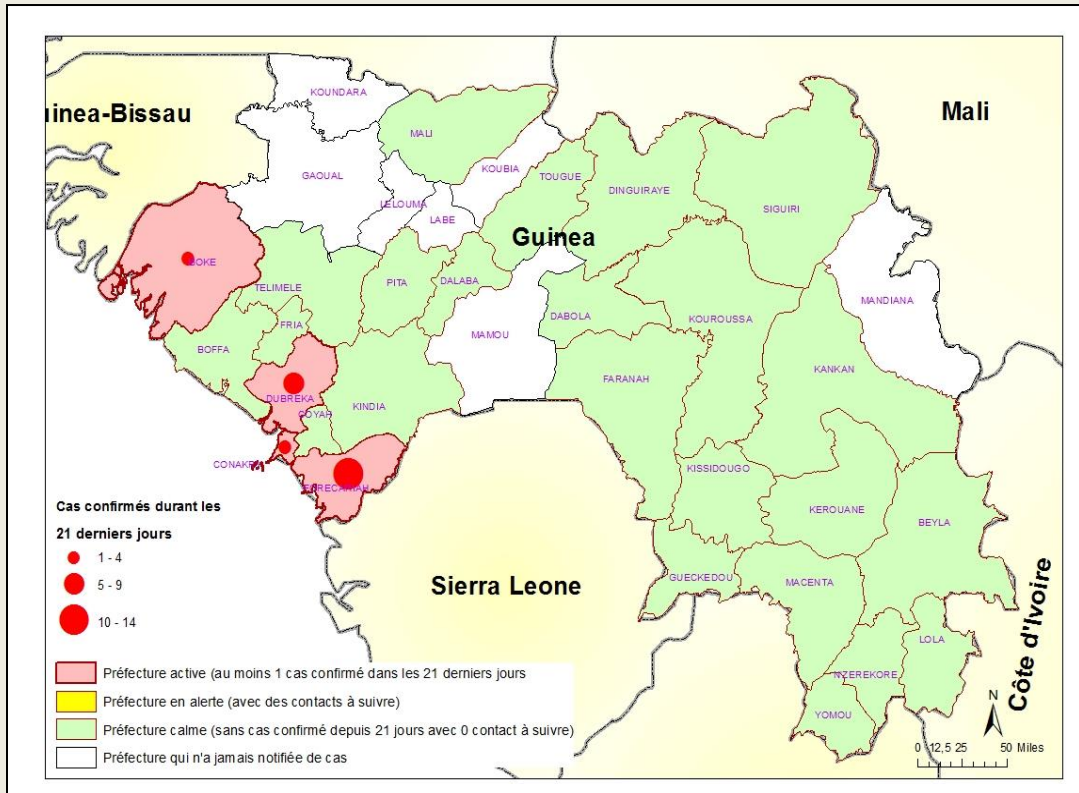

Carte 3. Répartition par sous-préfectures des cas confirmés et classification des sous-préfectures selon le niveau d'alerte, 31/05/2015-20/06/2015 (21 jours), Forecariah

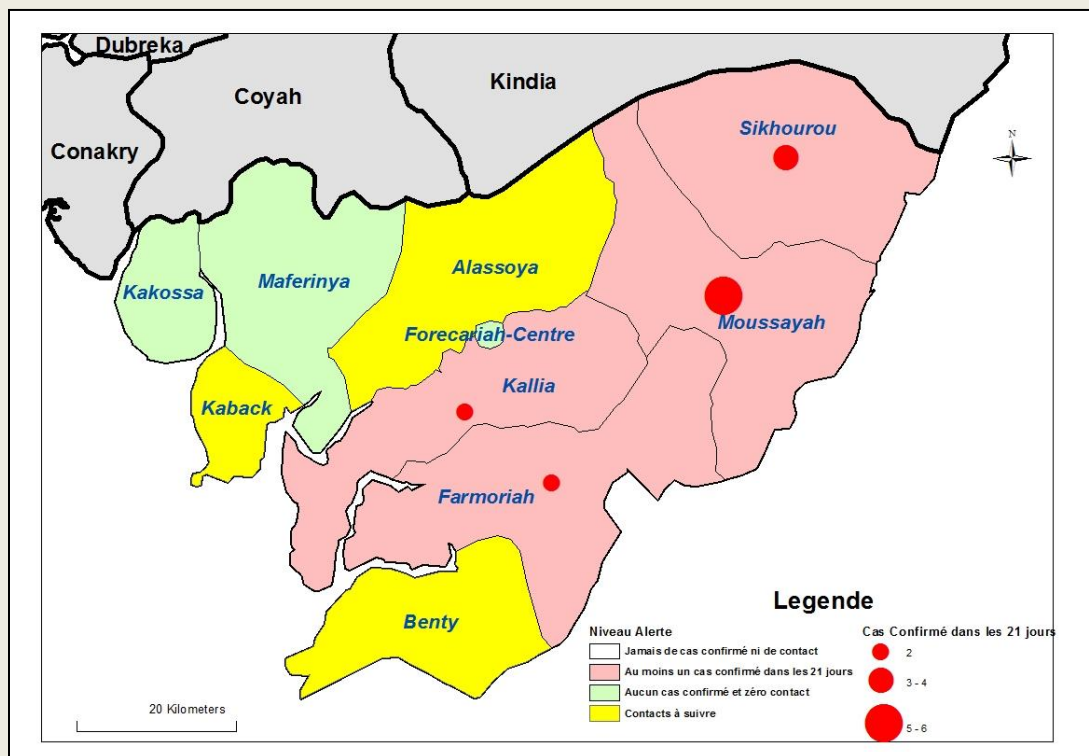



Guinée - Epidémie de la Maladie à virus Ebola

Table 8. Répartition des cas confirmés par sous-préfecture du 31/05/2015-20/06/2015 (21 jours), Guinée

PREFECTURE	SOUS-PREFECTURE	CONFIRME	DECES	
			COMMUNAUTAIRE	CTE
Boké	Kamsar	3	2	0
	Boké-centre	5	0	0
Conakry	Matoto	2	0	1
	Matam	1	0	1
Dubréka	Tanene	9	0	3
Forecariah	Farmoriah	2	2	0
	Kallia	2	0	1
	Moussayah	6	0	5
	Sikhourou	4	2	0
TOTAL		34	6	11

Graphique 3. Répartition par statut professionnel /confirmation des cas confirmés parmi le personnel de santé (N=188), 30/12/2013 – 20/06/2015, Guinée

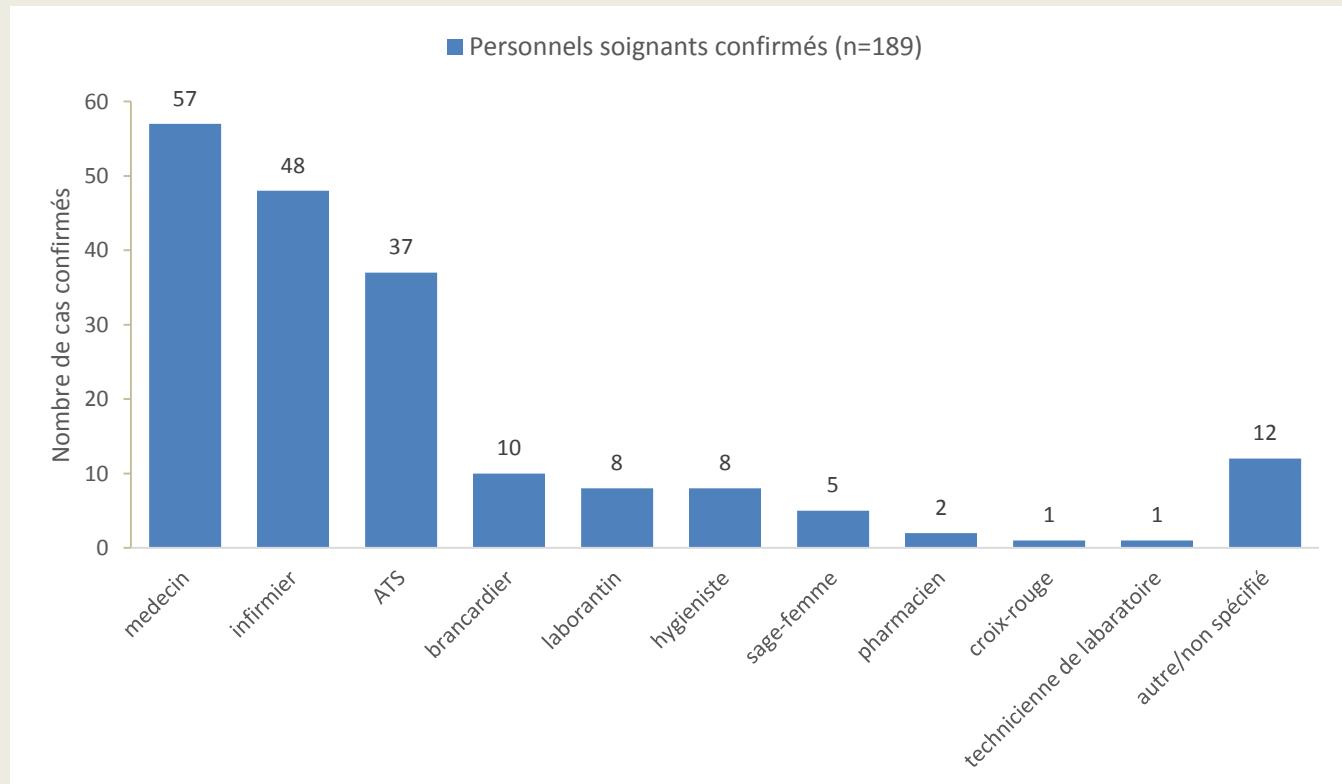



Guinée - Epidémie de la Maladie à virus Ebola

Graphique 4. Distribution par préfecture des cas confirmés et probables parmi le personnel de santé, 30/12/2013 – 20/06/2015, Guinée

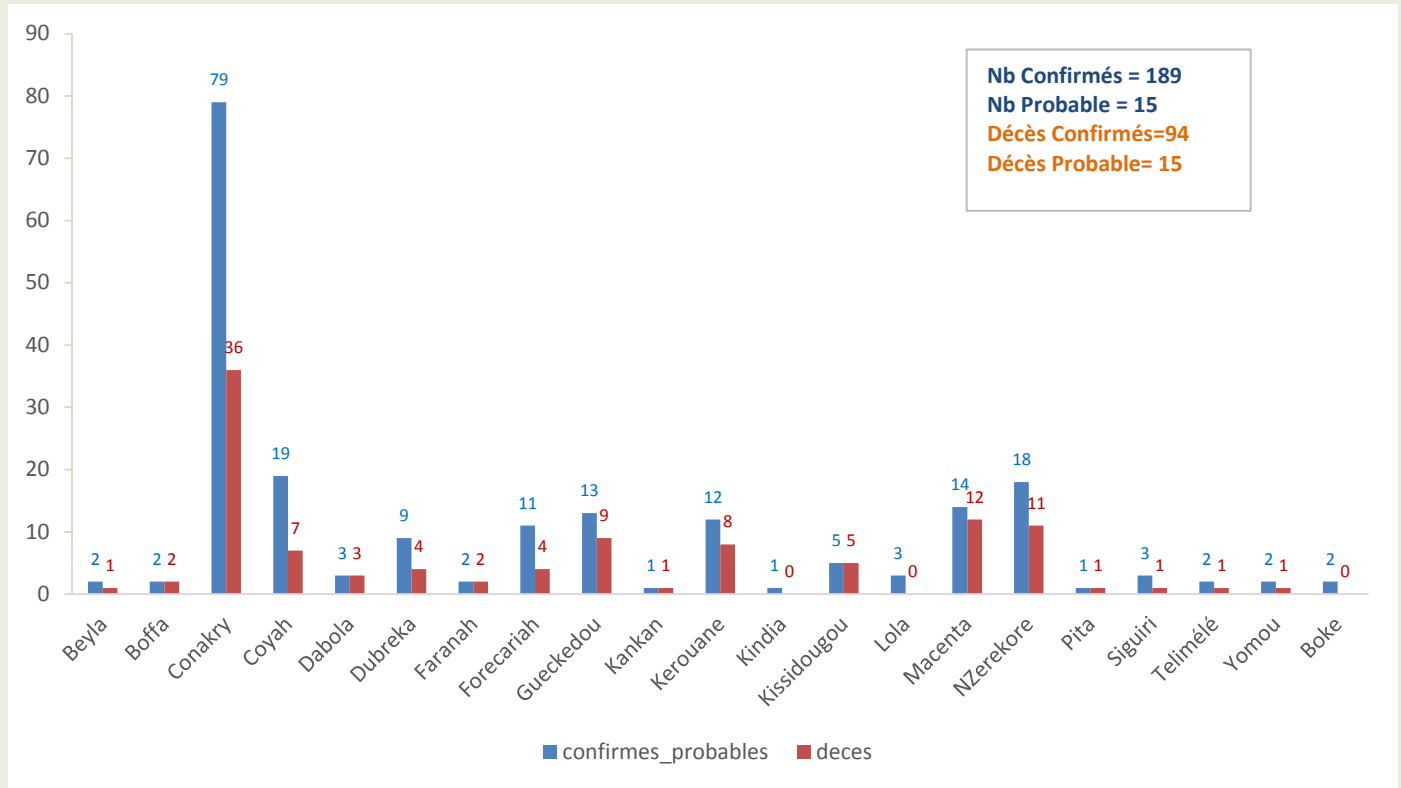

Graphique 5. Evolution hebdomadaire selon le statut final des patients(Confirmés) au CTE, 30/12/2013-20/06/2015, Guinée

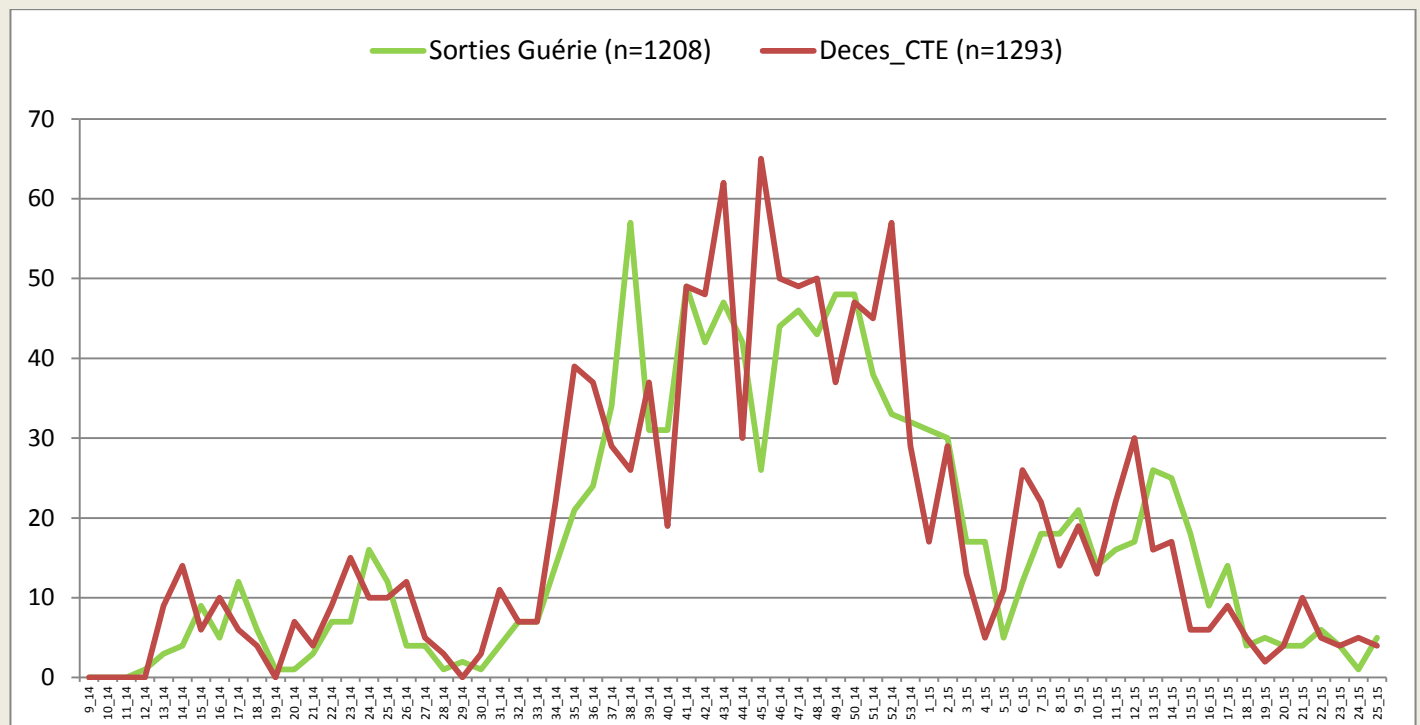

*Valeurs manquantes pour le statut final =52



Guinée - Epidémie de la Maladie à virus Ebola

Table 9. Situation globale des cas confirmés, probables et suspects, 20/06/2015, Guinée

Guinée 20/06/2015 18:00		
Classification épidémiologique	Nombre	Décédé
Confirmé	3254	2028 (62,3 %)
Probable	428	428 (100,0 %)
Suspect	16	0 (0,0 %)
Total	3698	2456 (66,4 %)

Note: L'augmentation du nombre total de cas probables s'explique en partie par la mise en place du nouveau système de notification des décès communautaires non-prélevés avec lien épidémiologique avéré



Guinée - Epidémie de la Maladie à virus Ebola

Données épidémiologiques, Ebola_Guinée 20/06/2015

Description	Totaux	Conakry	Gueckedou	Macenta	Dabolah	Kissidougou	Dinguiraye	Telimele	Boffa	Kouroussa	Signiri	Pita	Nzérékoré	Yamou	Dubréka	Forécariah	Kerouane	Coyah	Dalaba	Beyla	Kindia	Lola	Boke	Mamou	Mali	Faranah	Kankan	Fria	Koundara	Gaoual	Tougué
Nouveaux cas enregistrés ce jour*																															
Nouveaux Cas suspects	10	1														8							1								
Nouveaux Cas Probables	0																														
Nouveaux Cas confirmés	1																						1								
Total des nouveaux cas enregistrés ce jour	11	1	0	0	0	0	0	0	0	0	0	0	0	0	0	8	0	0	0	0	0	0	2	0	0	0	0	0	0	0	0
Cumul des cas																															
Total des Cas suspects	16	1	0	0	0	0	0	0	0	0	0	0	0	0	1	11	0	0	0	0	0	0	3	0	0	0	0	0	0	0	0
Total des Cas Probables	428	35	112	27	5	21	1	3	17	2	8	1	43	0	13	45	1	7	0	0	35	18	4	0	0	24	1	5	0	0	0
Total des Cas confirmés	3254	537	269	718	8	100	0	40	36	18	26	7	213	11	143	397	160	234	9	46	78	93	16	0	5	46	31	11	0	0	2
Cumul (des cas confirmés, probables et suspects)	3698	573	381	745	13	121	1	43	53	20	34	8	256	11	157	453	161	241	9	46	113	111	23	0	5	70	32	16	0	0	2
Décès																															
Nouveaux décès confirmés ce jour*	1															1															
Nouveaux décès probables ce jour*	0																														
Total des décès probables	428	35	112	27	5	21	1	3	17	2	8	1	43	0	13	45	1	7	0	0	35	18	4	0	0	24	1	5	0	0	0
Total des décès confirmés	2028	268	203	475	8	71	0	17	26	11	16	3	138	5	83	265	97	130	2	27	50	66	7	0	3	31	20	5	0	0	1
Cumul des deces (probables et confirmés)	2456	303	315	502	13	92	1	20	43	13	24	4	181	5	96	310	98	137	2	27	85	84	11	0	3	55	21	10	0	0	1
Letalité des cas confirmés	62%	50%	75%	66%	100%	71%		43%	72%	61%	62%	43%	65%	45%	58%	67%	61%	56%	22%	59%	64%	71%	44%		60%	67%	65%	45%			50%
Agents de sante																															
Nouveaux cas confirmés enregistrés parmi les agents de santé ce jour*	1																						1								
Cumul des cas confirmés parmi les agents de santé	189	74	8	13	3	5	0	1	2	0	3	1	18	2	9	9	12	19	0	2	1	3	2	0	0	1	1	0	0	0	0
Cumul des cas probables parmi les agents de santé	15	5	5	1	0	0	0	1	0	0	0	0	0	0	0	0	2	0	0	0	0	0	0	0	0	1	0	0	0	0	0
Cumul (des cas confirmés et probables) parmi les agents de santé	204	79	13	14	3	5	0	2	2	0	3	1	18	2	9	9	14	19	0	2	1	3	2	0	0	2	1	0	0	0	0
Nouveaux décès enregistrés parmi les agents de santé ce jour	0	0	0	0	0	0	0	0	0	0	0	0	0	0	0	0	0	0	0	0	0	0	0	0	0	0	0	0	0	0	0
Cumul des décès confirme parmi les agents de sante	94	31	4	11	3	5	0	0	2	0	1	1	11	1	4	2	8	7	0	1	0	0	0	0	0	1	1	0	0	0	0
Cumul des décès (Confirmés + probables) parmi les agents de sante	109	36	9	12	3	5	0	1	2	0	1	1	11	1	4	4	8	7	0	1	0	0	0	0	0	2	1	0	0	0	0
Admissions et sorties CTE																															
Nouvelles admissions au CTE ce jour*	14	8														2					3		1								
Nombre total des cas hospitalisés dans le CTE	28	8	0	0	0	0	0	0	0	0	0	0	0	0	0	8	0	6	0	0	3	0	3	0	0	0	0	0	0	0	0
Nombre total des sorties ce jour du CTE	10	5	0	0	0	0	0	0	0	0	0	0	0	0	2	0	0	0	0	0	0	3	0	0	0	0	0	0	0	0	0
Cumul des admissions au CTE	5908	1917	1528	1391	0	0	0	0	0	0	8	3	126	0	0	447	12	407	0	0	62	0	7	0	0	0	0	0	0	0	0
Contacts																															
Nouveaux contacts enregistrés ce jour*	75	0	0	0	0	0	0	0	0	0	0	0	0	0	43	32	0	0	0	0	0	0	0	0	0	0	0	0	0	0	0
Nombre de contacts sortis ce jour	6	0													0	6							0								
Nombre de contacts a suivre ce jour	2030	46													309	1507							168								
Nombre de contacts suivis ce jour	1978	35													280	1505							158								
Pourcentage des contacts suivis (%)	97,4	76%													91%	100%							94%								
Laboratoire																															
Nombre d'échantillons collectes ce jour	84	62														6						11		5							
Nombre d'échantillons en cours de test	0	0	0	0									0			0						0		0							
Total des échantillons testés	14354	8014	2393	251									115			775		2215				520		71							
Date de confirmation du dernier cas		12/06/2015	20/12/2014	26/02/2015	24/12/2014	7/03/2015		30/12/2014	20/04/2015	9/12/2014	26/03/2015	5/10/2014	23/01/2015	7/09/2014	19/06/2015	30/06/2015	18/12/2014	14/04/2015	9/10/2014	8/01/2015	20/04/2015	23/02/2015	20/06/2015		19/02/2015	28/01/2015	11/01/2015	26/05/2015		1/07/2015	

*les données sur les nouveaux cas et les contacts sont déjà prises en compte dans le cumul.